

Softline Universe

- **Модульность**, интегрированность, совместимость и работоспособность сервисов между собой
- **Единый канал поддержки** от серверного оборудования и ПО до конечных устройств пользователей
- Масштабируемость за счет «Софтлайн Облако»
- **Обучение** работе с сервисом всех задействованных лиц заказчика
- Постоянное расширение за счет программы участия **партнеров-производителей и разработчиков**

Решаемые задачи:

- Дефицит бюджета на разовую закупку
- Дефицит проектных ресурсов
- Дефицит времени на миграцию из-за высокой нагрузки на ИТ



ЭКОСИСТЕМА

SL  **Universe**

**Вертикально
интегрированная система,**
базирующаяся на
собственных и партнерских
решениях.

«ВЫСОКИЙ SLA»
99,9%

РЕШАЕМЫЕ ЗАДАЧИ

Трансформация.
Успешная. Цифровая. Защищенная.

Новые вызовы клиентов по управлению ИТ



Проблемы и риски ИТ у клиентов

- **Риски совместимости** критичных для бизнеса приложений в новой среде РПО
- **Высокая загрузка ИТ** специалистов и отсутствие достаточных компетенций в РПО
- Недостаточное понимание вендоров РПО, их отличий и уровня поддержки. **Большой выбор РПО** для решения одинаковых задач
- **Необходимость реорганизации** текущей инфраструктуры без капитальных вложений и влияния на тех. процессы



Современная цифровая среда как сервис

- Переход от капитальных затрат в операционные по моделям подписки РПО
- Интегрированные решения, где эксплуатируются текущая инфраструктура и процессы с новыми сервисами РПО
- Непрерывность бизнеса с доступностью РПО на АРМ и мобильных устройствах на уровне 99,9%
- Масштабируемая экосистема на РПО и продуктах Softline от миграции базового сервиса до управляемой инфраструктуры

SL UNIVERSE – состав решения

Трансформация.
Успешная. Цифровая. Защищенная.

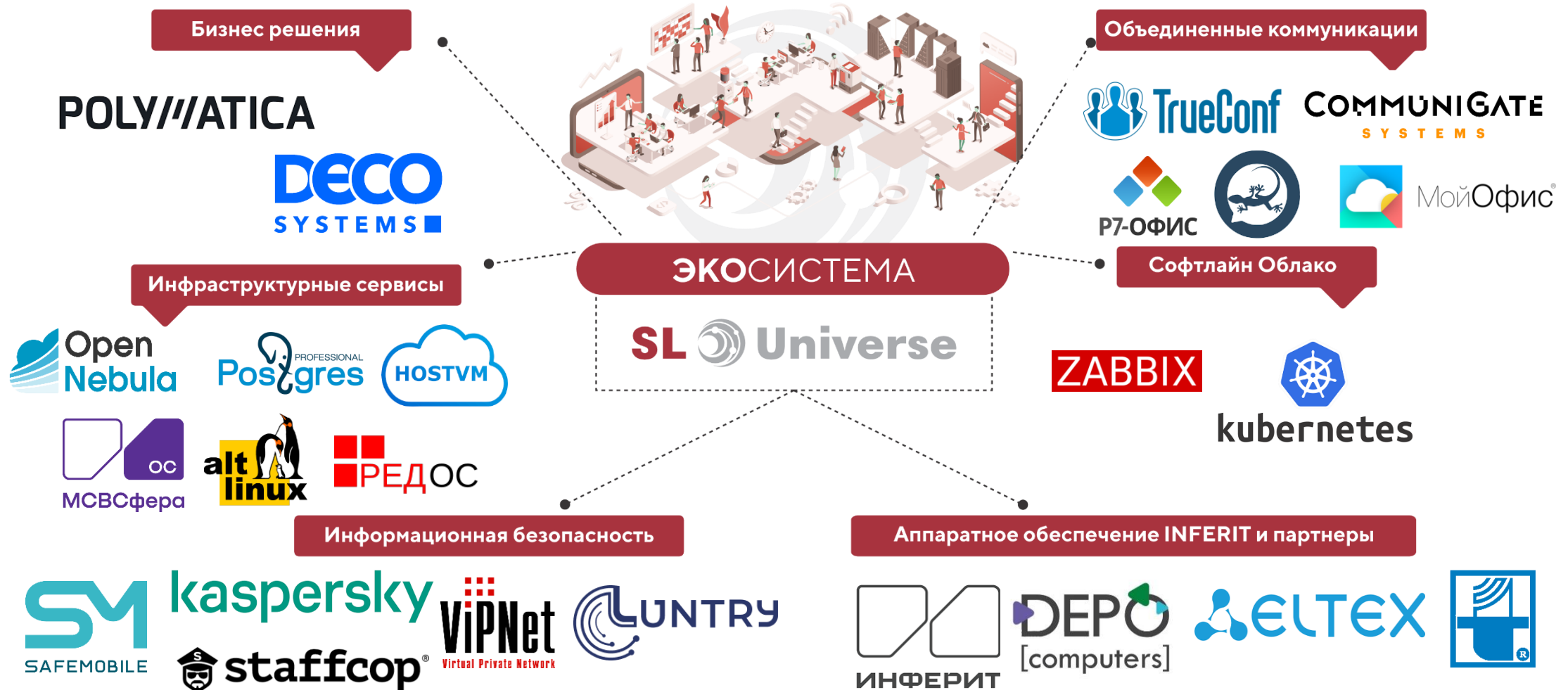

SOFTLINE UNIVERSE MANAGER

Класс программного обеспечения по классификатору, утвержденному приказом от 22.09.2020 № 486

Основной

02.03 Средства обеспечения облачных и распределенных вычислений

Дополнительные

02.06 Серверное и связующее программное обеспечение

02.08 Средства мониторинга и управления

09.10 Средства управления ИТ-службой, ИТ-инфраструктурой и ИТ-активами (ITSM-ServiceDesk, SCCM, Asset Management)

Реестровая запись №20940 от 29.12.2023
Произведена на основании поручения
Министерства цифрового развития, связи и
массовых коммуникаций Российской
Федерации от 29.12.2023 по протоколу
заседания экспертного совета от 26.12.2023
№864пр

Правообладатели программного обеспечения

Полное наименование (коммерческая организация без преобладающего иностранного участия)

Общество с ограниченной ответственностью "СофтЛайн Интеграция"

Идентификационный номер (ИНН)

7725289865

Государство регистрации в качестве юридического лица

Россия

МОДУЛЬНОСТЬ. КОНСТРУКТОР СЕРВИСОВ

Трансформация.
Успешная. Цифровая. Защищенная.

Решение собирается по принципу конструктора и содержит востребованные сервисы, готовые к использованию.

Современное рабочее место как сервис (DaaS)

- АРМ (Ноутбук, камера гарнитура)
- Виртуальное рабочее место (VDI) с доступом из любой точки
- Офисные приложения
- Средства коммуникаций
- Решение совместной работы
- Корпоративное файловое хранилище

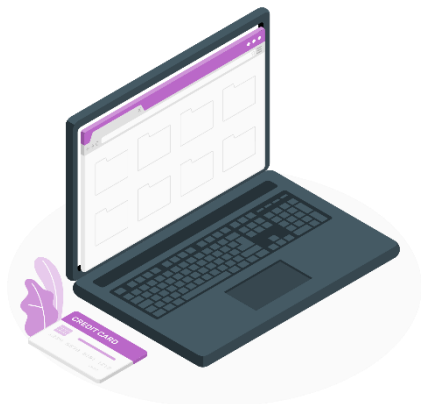

Частная инфраструктура как сервис (PaaS)

- Серверы
- Программно-определяемое хранилище
- Сетевая инфраструктура
- Информационная безопасность



Видеонаблюдение как сервис (VSaaS)

- Видеокамеры
- Хранение контента
- Видеоаналитика



Universe в кармане

Рабочее место на флешке

- Российская операционная система
- Запуск на любом x86 устройстве
- Встроенные средства ИБ
- Удаленное управление при наличии интернета
- Поддержка периферийного оборудования



Подойдет для Заказчиков:

- Не желающих менять свой парк ПК
- Необходим быстрый переход и возможность отката



СВОБОДА ВЫБОРА РАЗМЕЩЕНИЯ

Трансформация.
Успешная. Цифровая. Защищенная.

Выделенный пул вычислительных мощностей и ресурсов хранения.
В архитектуре решения применяется полное резервирование серверной и сетевой инфраструктуры, а также высокая доступность всех приложений

Размещение в ЦОД



Размещение в Softline



Два варианта размещения аппаратных ресурсов Softline Universe

Текущий состав решения

Трансформация.
Успешная. Цифровая. Защищенная.

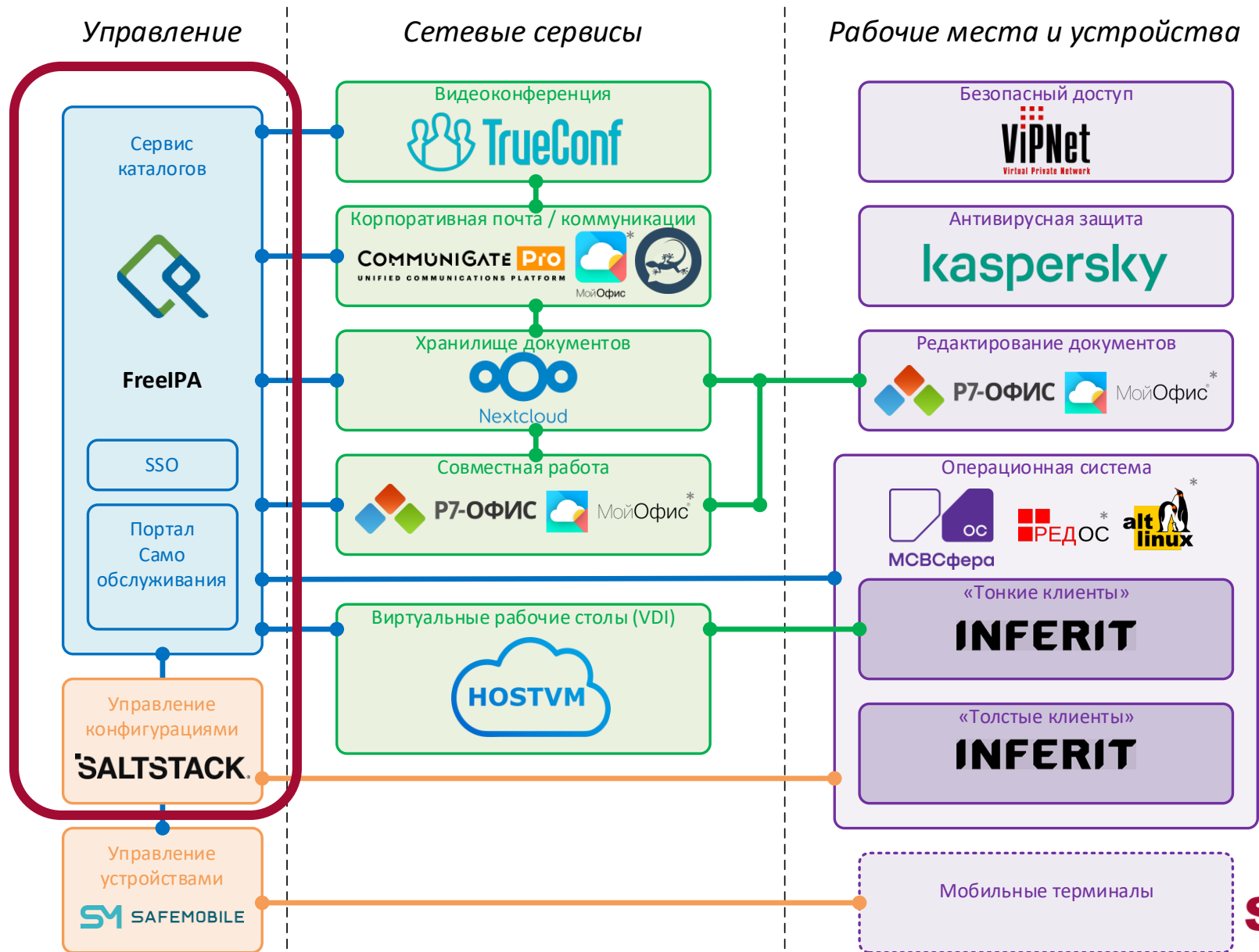

BYOL

Принесите свою собственную лицензию

BYOL дает возможность нашим заказчикам применять имеющиеся у них лицензии на локальное программное обеспечение для использования Softline Universe с высокой степенью автоматизации.

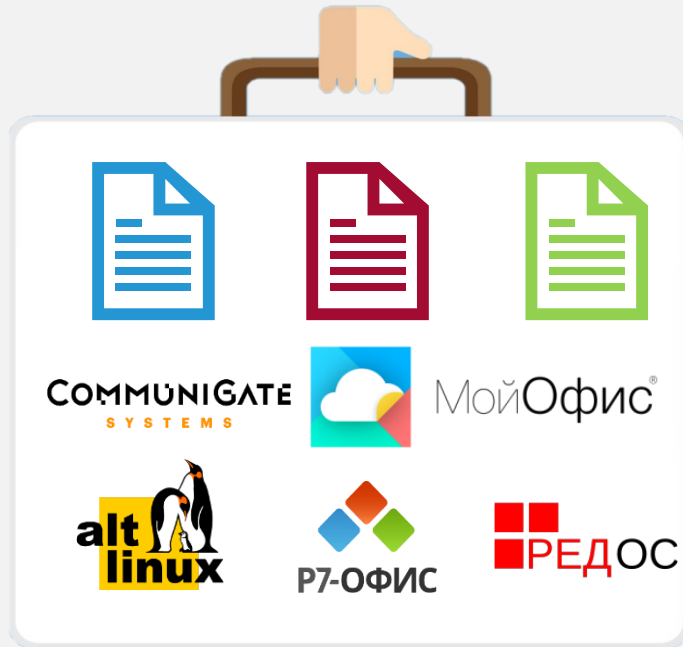

Подойдет для Заказчиков:

- Купили недавно лицензии и не знают что с ними делать
- Проект внедрения «дорого»
- Нет оборудования для развертывания
- Не хватает компетенций для быстрого развертывания
- Необходимо положить лицензии на баланс

Аппаратный узел SLU

Трансформация.
Успешная. Цифровая. Защищенная.

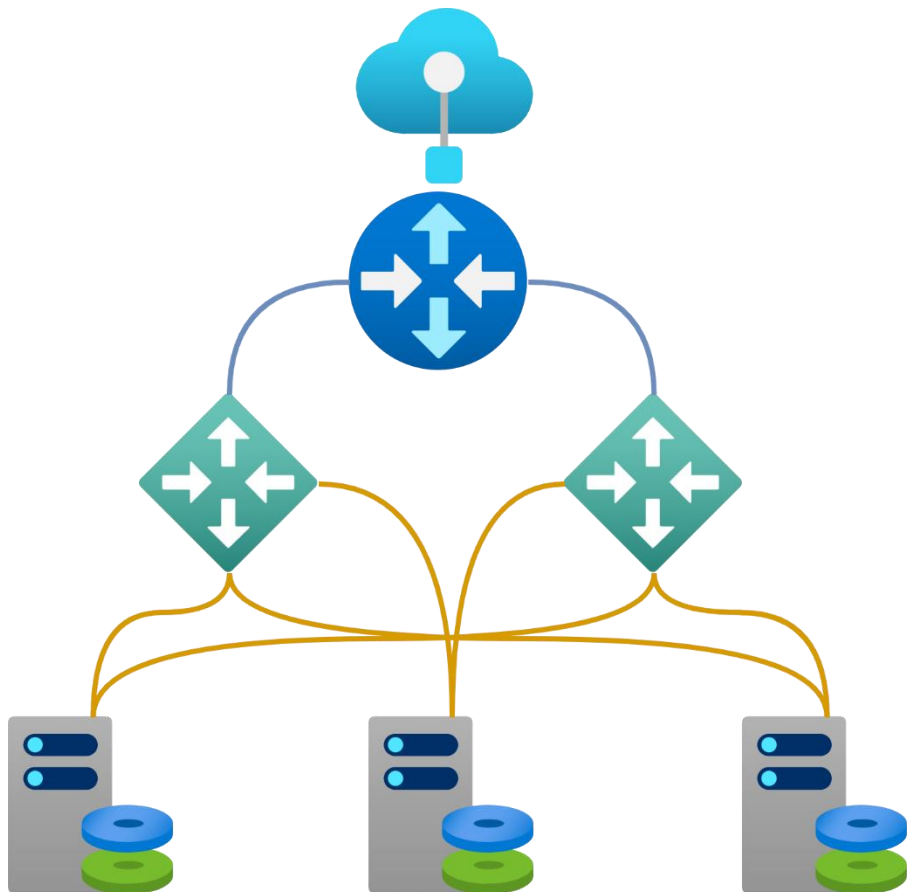

Production

24 x 10/100/1000BASE-T
4 x 10GBASE-R

ELTEX

Management

24 x 10/100/1000BASE-T (RJ-45)
4 x 10/100/1000Base-T/1000Base-X

INFERIT

Intel Xeon Gold 6248R 3.0ГГц, до 1 ТБ RAM
2xNVMe, до 12 SATA SSD 3.8 ТБ

Архитектура узла SLU

Трансформация.
Успешная. Цифровая. Защищенная.

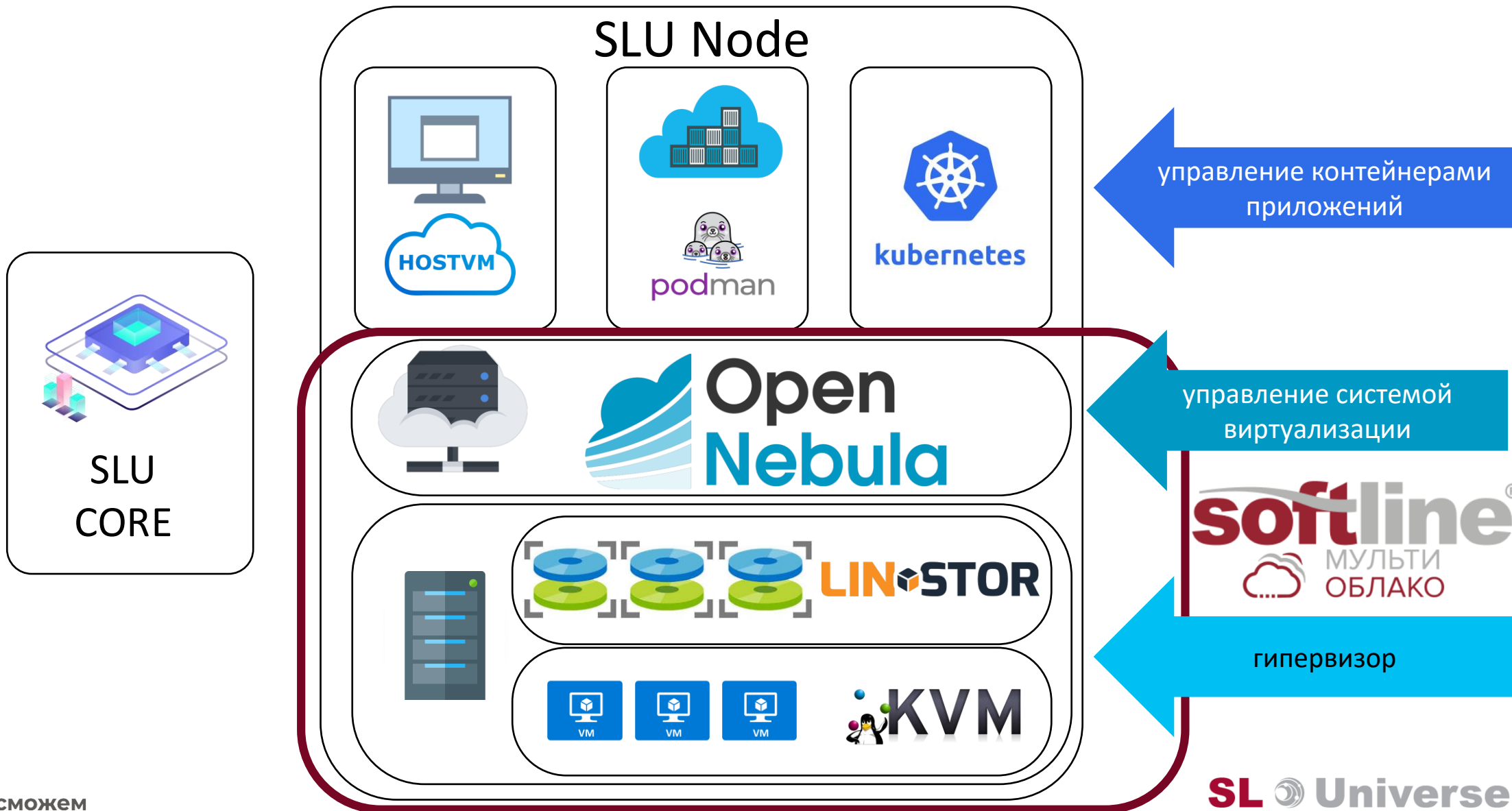

RoadMap

Трансформация.
Успешная. Цифровая. Защищенная.

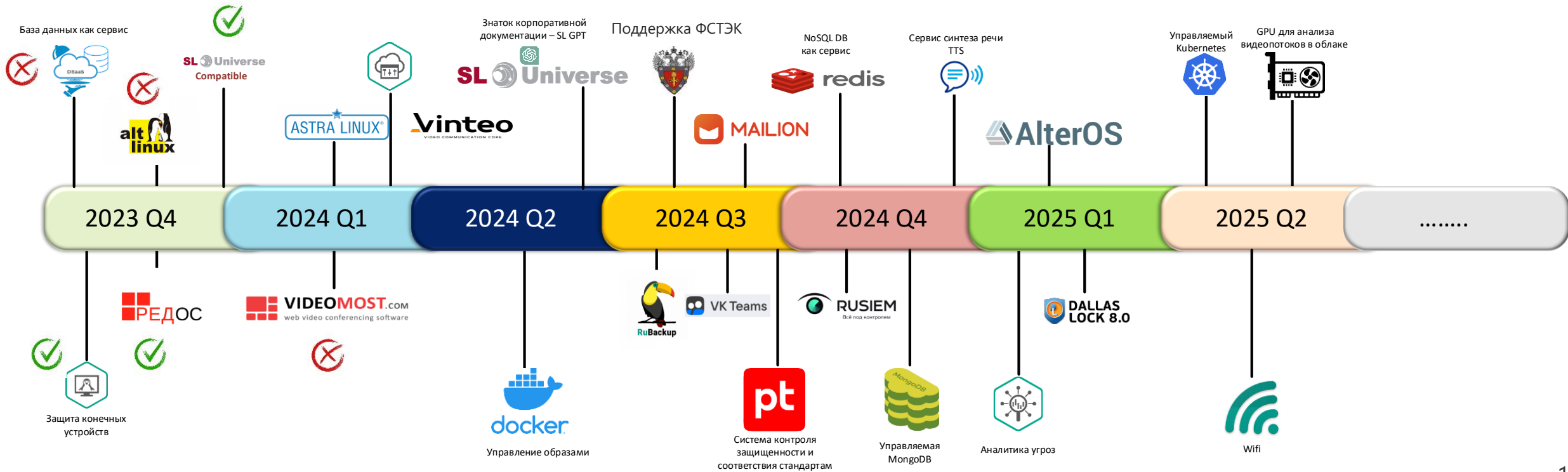

RoadMap ИБ

Трансформация.
Успешная. Цифровая. Защищенная.

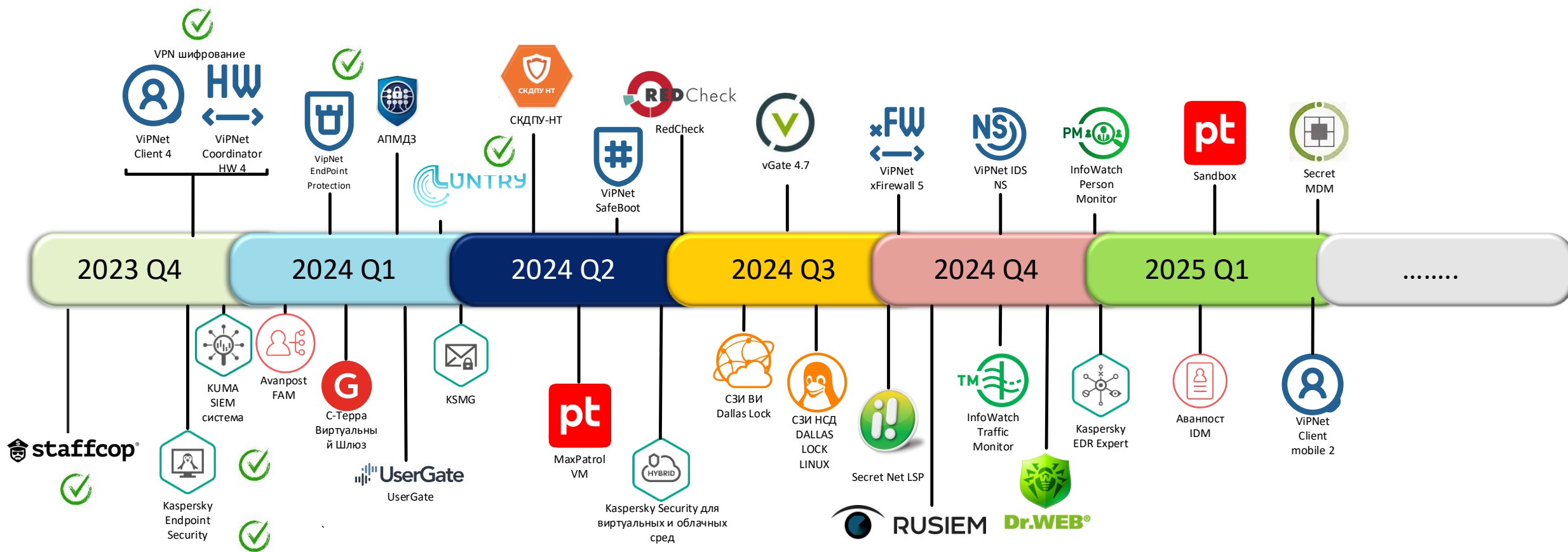

RoadMap БР

Трансформация.
Успешная. Цифровая. Защищенная.

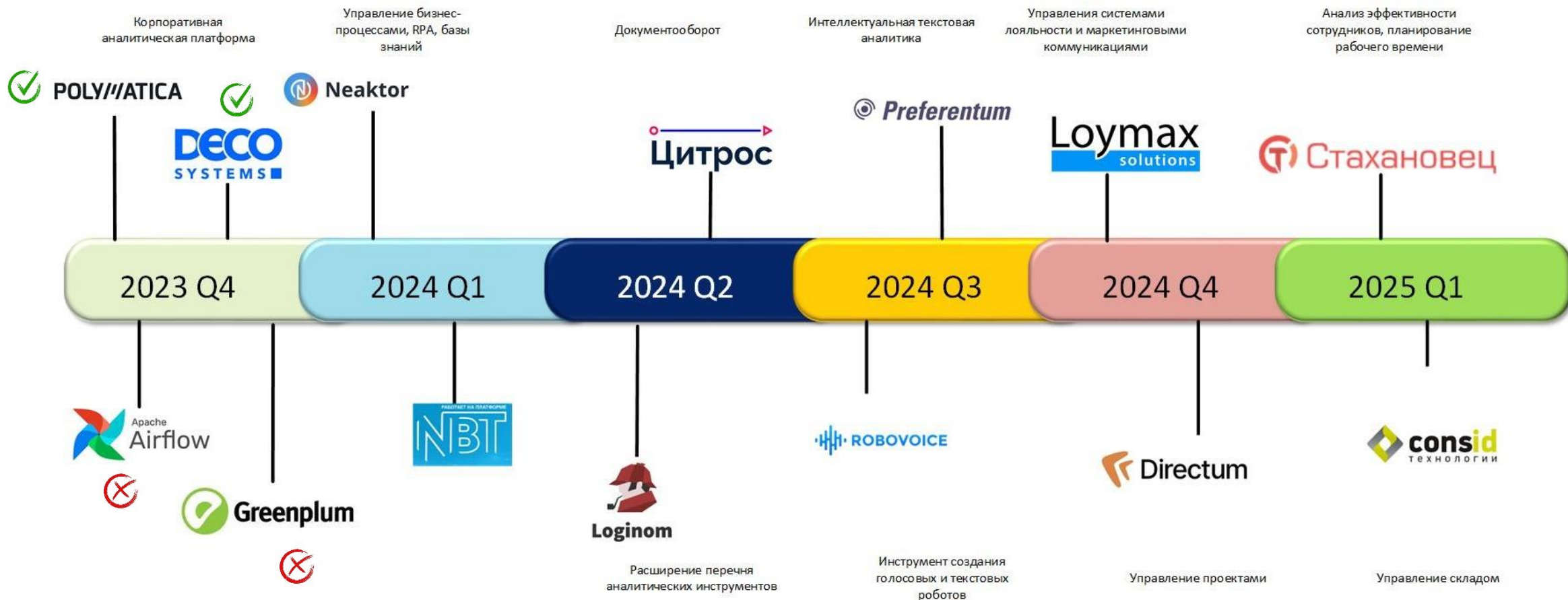

Функциональное сравнение

	Softline Universe	Другой Вендор М	Другой Вендор G	Другой Вендор
Офисные приложения				
Текстовый редактор	✓	✓	✓*	✓*
Табличный редактор	✓	✓	✓*	✓*
Презентации	✓	✓	✓*	✓*
Почтовая программа	✓	✓	✓*	✓*
Коммуникатор	✓	✓	✓*	✓*
Совместная работа	✓	✓	✓	✓
Почтовый сервер	✓	✓	✓	✓
Облачное хранилище	3 TB	1 TB	1 TB	3 TB
ИБ решения				
DLP	✓	✓	✗	✗
Антиспам	✓	✓	✓	✓
Защита APM и Серверов	✓	✓	✗	✗
UEM	✓	✓	✗	✗
VPN	✓	✗	✗	✗
Миграция на решение	✓	✗	✗	✗
Поддержка на русском языке	✓	✓	✗	✓
			* - онлайн	* - онлайн
APM	✓	✗	✗	✗
VDI	✓	✗	✗	✗
Инфраструктура в РФ	✓	✗	✗	✓
Размещение в ЦОД Заказчика	✓	✗	✗	✗
Возможность замены компонента решения	✓	✗	✗	✗

УСЛОВИЯ СРАВНЕНИЯ СТОИМОСТИ

Трансформация.
Успешная. Цифровая. Защищенная.

Необходимо 100 офисных рабочих мест в режиме виртуального рабочего стола. Рабочие места по нагрузке: 80% низкая нагрузка, 20% средняя нагрузка.

Рабочие места должны быть объединены в домен организации, на рабочих местах должны быть:

- Доступ к корпоративной почте;
- Корпоративный чат;
- Сервис видеоконференций;
- Набор стандартных офисных приложений (работа с текстовыми документами, электронные таблицы, презентации).

Серверная инфраструктура должна размещаться в ЦОД заказчика.

Решение должно поставляться под ключ и должно включать:

- Тонкие клиенты для рабочих мест;
- Вся необходимую серверную инфраструктуру;
- Комплекс работ по установке и вводу в эксплуатацию решения;
- Сопровождение и техническую поддержку в течение 3-х лет.



Сравнение затрат на решения

Трансформация.
Успешная. Цифровая. Защищенная.

Собственный проект	T0	Y1	Y2	Y3	Y4
Оборудование	13 446 400				
ПО	3 630 000		3 630 000	3 630 000	3 630 000
Работы	6 205 714	3 885 057	3 885 057	3 885 057	3 885 057
Итого:	23 282 114	3 885 057	7 515 057	7 515 057	7 515 057
Накопительно:		27 167 171	34 682 228	42 197 285	49 712 342
Услуги SLU	0	13 800 000	27 600 000	41 400 000	55 200 000

Сравнение затрат на решения

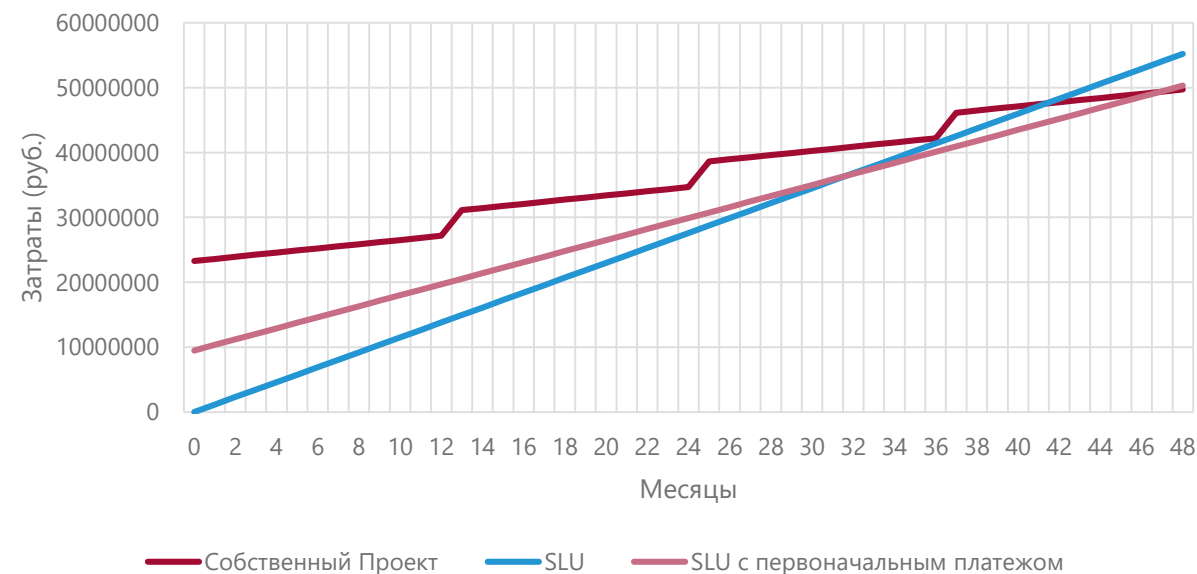

softline[®] 30
Мы всё сможем лет в ИТ

Трансформация.
Успешная. Цифровая. Защищенная.